



Direktorat Pembelajaran dan Kemahasiswaan
Direktorat Jenderal Pendidikan Tinggi
Kementerian Pendidikan dan Kebudayaan



**Kampus
Merdeka**
INDONESIA JAYA

PROGRAM
KEWIRAUSAHAAN
MERDEKA BELAJAR-
KAMPUS MERDEKA

2021



KBMMI

KEGIATAN BERWIRAUSAHA
MAHASISWA INDONESIA

2021

Kegiatan Berwirausaha Mahasiswa Indonesia 2021

1. Merupakan upaya untuk mendorong munculnya wirausahawan muda di PT, Direktorat Belmawa Ditjen Dikti Kemdikbud
2. Program KBMI ini juga diharapkan mampu mendukung visi misi pemerintah yang tertuang dalam Renstra Kemdikbud untuk pengembangan wirausaha baru dalam mewujudkan kemandirian bangsa melalui pengembangan kewirausahaan mahasiswa.
3. Program KBMI diharapkan juga dapat menghasilkan karya kreatif dan inovatif dalam membuka peluang usaha yang berguna bagi mahasiswa setelah menyelesaikan studi.



Kegiatan Berwirausaha Mahasiswa Indonesia 2021

PROGRAM KBMI menitikberatkan pada:

- Orientasi ide
- Proses
- Hasil usaha.

Tahapan KBMI meliputi:

- 1.Sosialisasi;
- 2.Workshop;
- 3.Penerimaan usulan usaha;
- 4.Seleksi;
- 5.Penetapan penerima bantuan KBMI;
- 6.Pendampingan wirausaha;
- 7.Penilaian kemajuan pelaksanaan usaha;
- 8.Ekspo KMI sebagai puncak rangkaian kegiatan KBMI.



Tujuan KBMI 2021

1. Menumbuhkan karakter wirausaha;
2. Menumbuhkembangkan wirausaha baru kreatif yang inovatif;
3. Membantu mahasiswa dalam menentukan keunikan usaha dengan dengan menemukan celah pasar yang tepat untuk meningkatkan peluang keberhasilan usaha;
4. Mendukung implementasi kebijakan Merdeka Belajar Kampus Merdeka (MBKM).



Manfaat Mengikuti KBMI 2021

1. Bantuan pengembangan usaha dari Kemdikbud dalam bentuk uang tunai maksimal 25 juta rupiah per satu usaha mahasiswa yang akan ditransfer melalui rekening Perguruan Tinggi
 - a. Pencarian dana 90% setelah pengumuman seleksi
 - b. Pencairan dana 10% setelah penilaian kemajuan pelaksanaan usaha
2. Pendampingan usaha melalui program Pendampingan Wirausaha Mahasiswa Indonesia (PWMI) dan juga CEO Academy.
3. Workshop pengembangan usaha oleh praktisi dan pengusaha muda.
4. Jejaring mahasiswa berwirausaha dari seluruh Indonesia yang tergabung di Indonesia Student Entrepreneurship Network (ISEN).



Persyaratan Peserta KBMI 2021

1. Mahasiswa aktif pada program pendidikan sarjana dan terdaftar di PD-DIKTI di bawah koordinasi Direktorat Jendral Pendidikan Tinggi;
2. Pengusul adalah kelompok mahasiswa berjumlah 3-5 orang;
3. Memiliki usaha yang telah berjalan minimal 6 bulan;
4. Mahasiswa pengusul dapat berasal dari satu atau beberapa program studi, namun masih satu perguruan tinggi yang sama dengan keahlian yang saling mendukung;
5. Mahasiswa pengusul hanya dapat mengajukan satu usulan melalui satu kelompok baik sebagai ketua maupun anggota;
6. Setiap kelompok mahasiswa yang mendaftar dalam KBMI 2021 disahkan oleh Perguruan Tinggi





Pengajuan Usulan Peserta KBMI 2021

1. Pengajuan Usulan Usaha dilakukan dengan mengisi form online secara lengkap serta melakukan upload dokumen dan bukti pendukung pada laman SIM-PKMI dan segala ketentuan usulan usaha dapat dilihat pada laman SIM-PKMI
2. Laman SIM-PKMI: <http://sim-pkmi.kemdikbud.go.id>

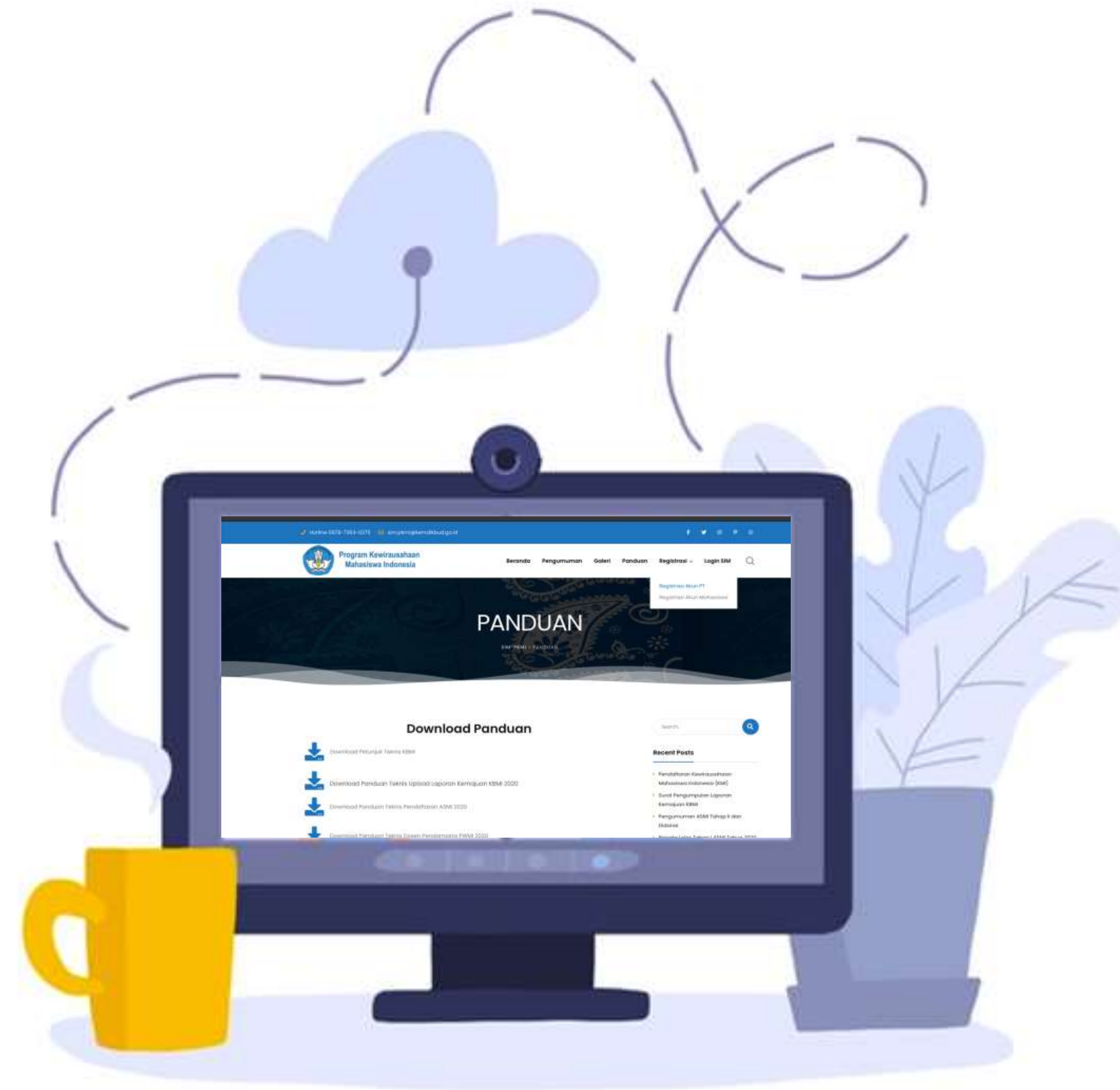



Tahapan Pengajuan Usulan

Perguruan Tinggi (PT) menyiapkan kembali **Login Operator PT** (login sama seperti tahun 2020).

FEBRUARI

Bagi PT yang belum memiliki akun, dapat melakukan registrasi di laman SIM-PKMI

FEBRUARI

Mahasiswa yang akan mengajukan usulan usaha meminta **Login Mahasiswa** ke operator PT

FEBRUARI

Operator PT akan membuat **Login Mahasiswa** dan menyerahkan ke mahasiswa

Mahasiswa *login* di SIM-PKMI dan mengisi semua *form online* usulan usaha yang disediakan termasuk mengunduh lembar pengesahan PT

FEBRUARI
- MARET

Mahasiswa mengisi lembar pengesahan secara lengkap dan mengajukan ke PT untuk divalidasi dan disahkan

FEBRUARI
- MARET

Mahasiswa mengunggah lembar pengesahan pada SIM-PKMI sekaligus menfinalisasi dan submit usulan usaha di SIM-PKMI, termasuk lampiran pendukung dalam bentuk gambar atau video (jika diperlukan).

FEBRUARI
- MARET

Kriteria Penilaian KBMI 2021



Tujuan Mulia

Tujuan mulia dari usaha yang dikembangkan mahasiswa



Pelanggan

Pelanggan potensial yang menjadi sasaran dari usaha yang dikembangkan mahasiswa



Produk

Produk yang kreatif, inovatif, solutif, dan berdaya saing yang ditawarkan oleh mahasiswa



Pemasaran

Strategi memasarkan produk dari usaha yang dikembangkan mahasiswa



Strategi SDM

Uraian tugas dan tanggung jawab mahasiswa sesuai dengan deskripsi pekerjaan masing-masing untuk mencapai tujuan usaha



Keuangan

Rencana keuangan usaha yang berupa laporan keuangan (laba-rugi dan arus kas)

Isian Usulan KBMI 2021

1. BIODATA PENGUSUL

- a. Nama Usaha
- b. Tim
- c. Dosen Pembimbing
- d. Perguruan Tinggi

2. TUJUAN MULIA

- a. Jelaskan pemicu dan tujuan mulia yang ingin anda wujudkan dalam mengembangkan usaha
- b. Apa jenis usaha anda

Isian Usulan KBMI 2021

3. PELANGGAN

- a. Jelaskan Segmentasi, targeting dan Positioning dalam usaha anda !
- b. Siapa saja yang menjadi pelanggan potensial dalam usaha anda dan berikan alasannya ?

4. PRODUK

- a. Apa masalah yang dihadapi calon pelanggan dan bagaimana solusi yang tawarkan melalui usaha anda ?
- b. Sebutkan dan jelaskan secara spesifik produk/ jasa yang anda tawarkan dalam usaha
- c. Jelaskan apa yang menjadi keunggulan produk/jasa anda dibanding kompetitor
- d. Sebutkan siapa kompetitor usaha anda, jelaskan apa kelebihan dan kekurangan dari competitor
- e. Jelaskan aktivitas apa saja dalam usaha anda menciptakan produk /menawarkan jasa !
- f. Sebutkan apa saja bahan baku dan atau alat bantu yang dibutuhkan dalam usaha anda

Isian Usulan KBMI 2021

5. PEMASARAN

- a. Sebutkan dan jelaskan strategi pemasaran apa saja yang digunakan dalam usaha anda ! (disertai dengan bukti)
- b. Bagaimana strategi anda menangani komplain dari pelanggan ? (disertai dengan bukti)
- c. Sebutkan secara spesifik mitra anda dalam menjalankan usaha
- d. Jelaskan apa saja peran yang dilakukan mitra usaha anda

6 . SDM

- a. Sebutkan anggota tim dalam usaha Anda dan apa keahlian masing-masing !
- b. Apa saja tanggung jawab masing-masing personel tim Anda?
- c. Apa target masing-masing anggota tim anda ?

Isian Usulan KBMI 2021

7. KEUANGAN

- a. Sebutkan sumber pendapatan usaha anda ?
- b. Berapa rata-rata biaya operasional, pendapatan, dan keuntungan usaha anda minimal 6 bulan terakhir
- c. Peralatan penunjang langsung usaha, biaya habis pakai, biaya operasional, dll

LAMPIRAN

- Lampiran 1 Lembar Pengesahan Perguruan Tinggi
- Lampiran 2 Laporan Keuangan (Laporan Laba Rugi, Arus Kas), Proyeksi Keuangan 1 s.d 3 tahun ke depan, Kebutuhan Dana Pengembangan yang dimintakan ke KBMI (ada format)
- Lampiran 3 – Bukti Usaha (foto Produk, Produksi, Pemasaran, Lokasi Usaha, dan bukti2 lain yang menguatkan)
- Lampiran 4 - Biodata Mahasiswa dan Dosen Pembimbing

Pengumuman KBMI 2021

Pengumuman peserta yang lolos didanai dalam program KBMI 2021 akan dipublikasi melalui laman <https://sim-pkmi.kemdikbud.go.id> dalam bentuk SK Penetapan dari Direktorat Jenderal Pendidikan Tinggi, Kemdikbud

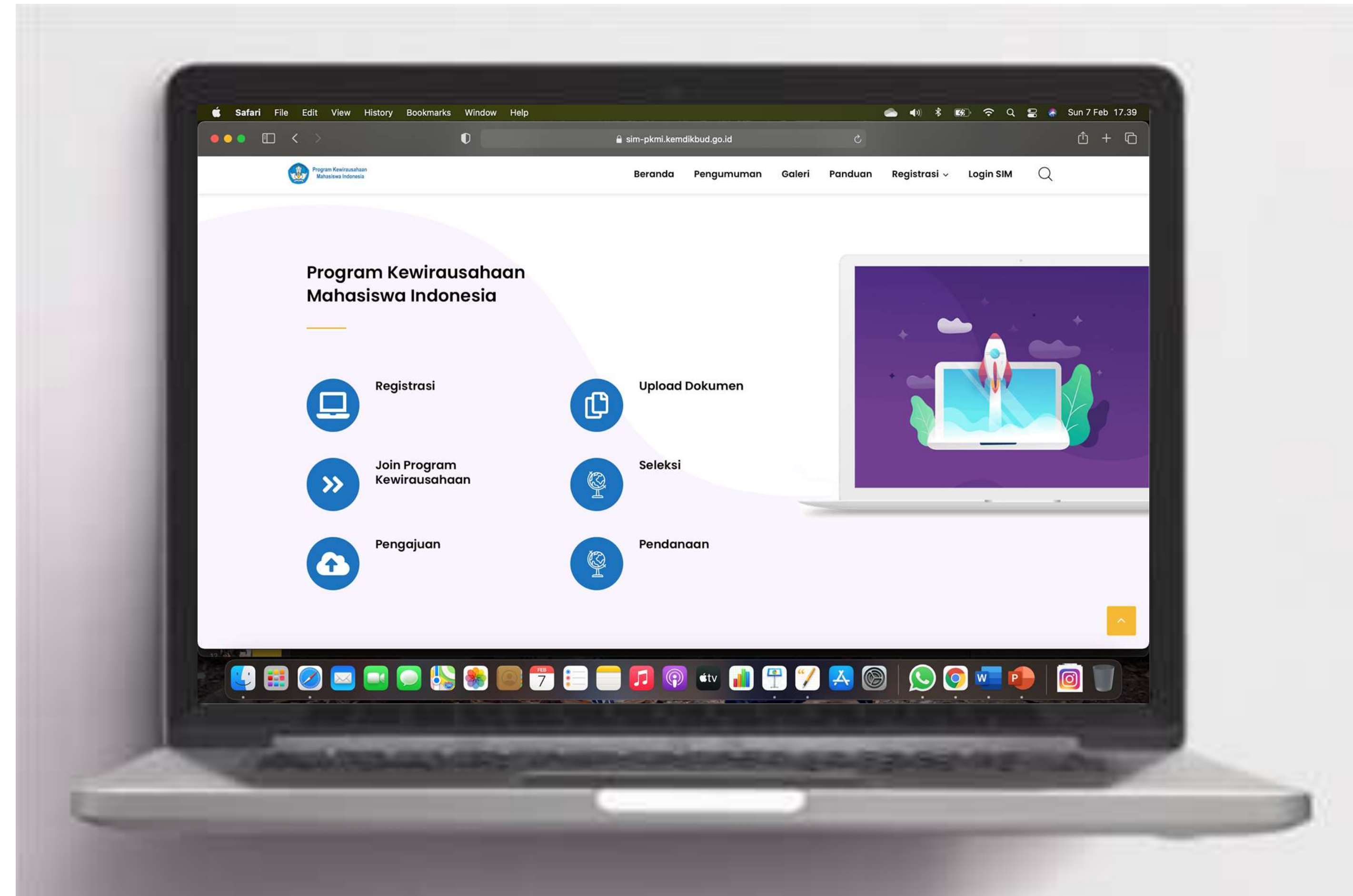

Penilaian Kemajuan Usaha

1. Seluruh penerima dana bantuan KBMI 2021 wajib menyusun laporan kemajuan dengan mengisi secara lengkap form online yang telah disediakan. Pada tahapan ini akan dilakukan penilaian untuk menentukan hasil akhir yang direncanakan.
2. Hasil penilaian kemajuan pelaksanaan usaha ini juga yang menentukan pemberian dana pengembangangan tahap kedua yang diberikan oleh Direktorat Belmawa.
3. Setelah pelaksanaan penilaian kemajuan pelaksanaan usaha, seluruh penerima dana bantuan KBMI wajib menyusun laporan akhir melalui form online sesuai format yang disediakan oleh Direktorat Belmawa. Pengisian laporan kemajuan dan laporan akhir secara online dilakukan pada laman SIM-PKMI.
4. Form online untuk pengisian laporan kemajuan dan laporan akhir akan disampaikan setelah penetapan penerima

Save the date KBMI 2021





PROGRAM
KEWIRAUSAHAAN
MERDEKA BELAJAR-
KAMPUS MERDEKA

2021



**Kampus
Merdeka**
INDONESIA JAYA

**TERIMA
KASIH**